



ONTRAVEL TOGETHER CO.,LTD.
บจก.ออนทราเวล กูเกทเตอร์



- รับจองทัวร์ต่างประเทศ
- ทัวร์ในประเทศ
- เรือสำราญ



บริการจัดรูปแบบมา กรุ๊ปสัมมนา จองตั๋วเครื่องบินทั่วโลก

www.ontraveltogether facebook.com/grouptourontravel @ontraveltogether ontraveltogether 02 096 6659 ใบอนุญาตเลขที่ 11/12260

ฮ่องกง

มุสริมความเอ่ง ฐุรทักมั้งคั้ง

ไหว้ท่านแซกง 3 วัด
Freeday 1 วัน



Hongkong

4 Days 2 Nights Tour
เดินทาง พฤศจิกายน 2568 - มีนาคม 2569

Freeday 1 วัน



ราคาเริ่มต้น
น้ำหนักกระเป๋า

23 kg 1 ใบ

14,999

มาก

เลือกซื้อ
Option Disneyland
นั่งกระเช้ามองปิง
ไหว้พระใหญ่
อิสระ Shopping
แบบฟินฟิน

เมนูพิเศษ



ที่พัค 4 ดาว

สุกั, ต้มซ่า

พักย่านแหล่ง Shopping Tsim Sha Tsui, Mong Kok, Jordan

MVL-HKG03-HX NOV-MAR 26

4 Days 2 Nights Tour

Hongkong

อ่องทงมูเสริ้มความเฮง
ธุรกิจมั่งคั่ง
ไหว้แซกง 3 วัด

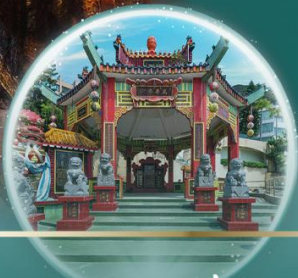

บินหัว

Hong Kong Airlines

BKK HKG



น้ำหนักกระเป๋า 23 kg 1 ใบ

HKG BKK



เที่ยวบิน	โพลาร์	เวลาออก	เวลาถึง
ทงไป	HX780	01.55	05.55

เมนูพิเศษ

สุกี้, ต้มซ่า

เที่ยวบิน	โพลาร์	เวลาออก	เวลาถึง
ทงกลับ	HX779	22.10	00.15

MVL-HKG03-HX

วันที่	โปรแกรมทัวร์	อาหาร			โรงแรม
		เช้า	เที่ยง	เย็น	
1	สนามบินสุวรรณภูมิ				
2	สนามบินสุวรรณภูมิ - สนามบินเซ็กเลียบก๊อก - รัฟลีสเบย์ วัดหลินฟ้า - วัดหวังต้าเซียน - Shopping Tsim Sha Tsui	-	อาหารจีน สไตล์ฮ่องกง	-	Travelodge Hotel หรือStanford MK หรือ Luxe Manor Hotel หรือเทียบเท่า 4 ดาว
3	FREE DAY อีสระ-ชอปปิ้งเต็มวัน หรือเลือกซื้อ OPTIONS OPTIONS 1 กระเป๋าหนังปิ้ง 360 - ไหว้พระใหญ่เทียนถาน OPTIONS 2 ช่องกวดิสนีย์แลนด์	-	-	-	Travelodge Hotel หรือStanford MK หรือ Luxe Manor Hotel หรือเทียบเท่า 4 ดาว
4	วัดแซกง 600ปี - วัดแซกง 400ปี - ศูนย์ฮวงจุ้ย กังหันเศรษฐี วัดแซกง - ศูนย์ปี่เซียะ - สนามบินเซ็กเลียบก๊อก สนามบินสุวรรณภูมิ	ต้มซ่า ฮ่องกง	สุกี้	-	

รายการทัวร์ข้างต้นอาจมีการปรับเปลี่ยนเพื่อความเหมาะสม

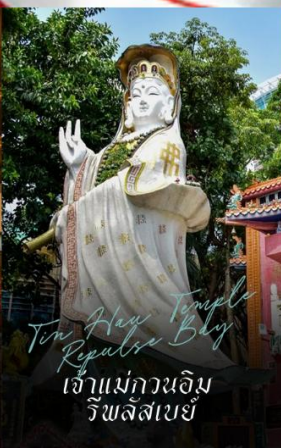

DAY 1 สนามบินสุวรรณภูมิ (๑๐ -/-)

22.30 น. คณะพร้อมกัน ณ ท่าอากาศยานสุวรรณภูมิ ขาออกชั้น 4 โดยสายการบิน HONGKONG AIRLINES โดยมีเจ้าหน้าที่คอยอำนวยความสะดวกด้านสัมภาระแก่ท่าน

*** หมายเหตุ : เคาน์เตอร์เช็คอินปิดบริการก่อนเวลาเครื่องออก 60 นาที และไม่มีประกาศเตือนผู้โดยสาร

ขึ้นเครื่อง ดังนั้นผู้โดยสารจำเป็นต้องพร้อม ณ ประตูขึ้นเครื่องก่อนเวลาเครื่องออกอย่างน้อย 45 นาที ***

DAY 2 สนามบินเช็กแล็บก๊อก-รีพลัสเบย์-วัดหลินฟ้า-วัดหวังต้าเซียน-Shopping Tsim Sha Tsui

(๑๐ -/L-)

01.55 น. ออกเดินทางสู่ ฮองกง เที่ยวบินที่ HX780

05.55 น. เดินทางถึง สนามบินเช็กแล็บก๊อก (CHEK LAP KOK INTERNATIONAL AIRPORT) เขตปกครองพิเศษฮ่องกง หลังจากผ่านพิธีการตรวจคนเข้าเมืองเป็นที่เรียบร้อยแล้ว รับกระเป๋าสัมภาระ เดินทางโดยรถโค้ชปรับอากาศ (เวลาที่ท่องเที่ยวที่ฮ่องกงเร็วกว่าประเทศไทย 1 ชั่วโมง)

ผ่านเส้นทางไฮเวย์อันทันสมัยข้าม สะพานแวงงชิงหม่า (TSING MA BRIDGE) ซึ่งเป็นสะพานแวงงสองชั้นที่ยาวที่สุดในโลก โดยมีความยาวทั้งหมด 2.2 กิโลเมตร (1.4 ไมล์) เชื่อมต่อระหว่างฮ่องกงอินเตอร์เนชั่นแนลแอร์พอร์ตกับตัวเมืองฮ่องกง ตัวสะพานชั้นบนจะเป็นทางให้รถยนต์วิ่ง ส่วนชั้นล่างเป็นเส้นทางของเอ็มทีอาร์ (MTR) และแอร์พอร์ตเอ็กเพรสเทรนส์ (AIRPORT EXPRESS TRAINS) สะพานแวงงชิงหม่านี้ ได้ถูกคัดเลือกให้เป็นสัญลักษณ์ของกรุงกัวงโจวโลกอีกด้วย



BE MARVELED

สะพานแขวนชิงหมา

นำทุกท่านเดินทางสู่ ชายหาดรีพัลส์ เบย์ (REPULSE BAY) หาดรีพัลส์เบย์ที่ทอดยาวถึง 292 เมตร ขึ้นชื่อว่ามีทรายสีขาว นุ่มละเอียด น้ำใส สงบ และน่าลงเล่นน้ำทะเลอย่างยิ่ง อันที่จริง ชายหาดอันงามของรีพัลส์เบย์เป็นชายหาดหลักสำหรับลงเล่นน้ำของเกาะฮ่องกงตั้งแต่ศตวรรษที่ 19 โดยมีบริการรถโดยสารสาธารณะแห่งแรกหลังจากนั้นนำทุกท่านเข้าชม ศาล เจ้าแม่กวนอิม ตั้งอยู่ทางทิศตะวันออกเฉียงใต้ของรีพัลส์เบย์ที่มองเห็นทะเล ศาลเจ้าของเทพสององค์คือ เจ้าแม่กวนอิม เทพธิดาแห่งความเมตตา และเจ้าแม่ทินหัว เทพธิดาแห่งท้องทะเล ซึ่งคอยคุ้มครองและเป็นที่ยึดเหนี่ยวจิตใจของผู้มาสักการะ แม้จะมีขนาดใหญ่โตกว่าแต่บรรดารูปปั้นอื่นที่น่าสนใจภายในบริเวณวัดลัทธิเต๋าแห่งนี้ นั่นตรงตาตรงใจที่สุด รูปปั้นเหล่านี้รวมถึงรูปปั้นแพะสามตัววันเบิกฟ้าที่แทนความเจริญรุ่งเรือง และ "เทพเจ้าแห่งความสุขผู้ศักดิ์สิทธิ์ด้านความรักและการแต่งงาน" ซึ่งคู่รักมักนำเชือกสีแดงที่มีชื่อของตนเองติดอยู่พันรอบรูปปั้นเพื่ออธิษฐานให้ชีวิต "มีความสุขตลอดไป" กของเกาะเพื่อรองรับทั้งผู้ที่ชื่นชอบการว่ายน้ำและผู้ที่ชื่นชอบชายหาด

เจ้าแม่กวนอิมหาดริฟพลัสเบย์

BE MARVELED



จากนั้นนำท่านเดินทางสู่ วัดหลินฟ้า (LIN FA KUNG TEMPLE) วัดหลินฟ้ากงอยู่ในย่านหว่านไฉ่ ตั้งอยู่บนเนินเขาหันหน้าออกสู่ทะเลทางทิศตะวันออกเฉียงใต้ของอ่าวคอสเวย์ ถึงแม้จะเป็นวัดเล็ก ๆ แต่วัดหลินฟ้า ก็วัดเก่าแก่ที่มีประวัติความเป็นมาเกี่ยวข้องกับความศักดิ์สิทธิ์ของเจ้าแม่กวนอิมโดยตรง วัดนี้ตั้งอยู่บนถนนลิลี สตรีท (Lily St.) ที่เชื่อมต่อกับถนน Lin Fa Kung ตามชื่อวัดหลินฟ้า คำานานเล่าว่า ในสมัยราชวงศ์ซิง เจ้าแม่กวนอิม หรือพระโพธิสัตว์กวนอิม ซึ่งเป็นเทพีแห่งความเมตตา ได้ปรากฏกายขึ้นบน โขดหินรูปดอกบัว (Lotus Rock) ณ บริเวณที่ตั้งของวัดในปัจจุบัน ชาวบ้านเชื่อว่าการปรากฏกายของเจ้าแม่กวนอิมเป็นสัญลักษณ์ของความโชคดีและการคุ้มครองจากภัยพิบัติต่างๆ จากจุดนี้ เราสามารถเดินเล่นเดินเที่ยว ต่อไปยังถนนเส้นอื่น ๆ ได้ง่าย ตลอดเส้นทาง ทำให้วัดหลินฟ้า หรือ หลินฟ้ากง (Lin Fa Kung) แห่งนี้ อยู่ในจุดที่นักท่องเที่ยวสามารถเข้ามาไหว้ขอพรเจ้าแม่กวนอิมวังดอกบัวได้สะดวก



เที่ยง ๑๐ รับประทานอาหารเที่ยง ที่ภัตตาคาร

นำทุกท่านเดินทางไปยัง วัดหวังต้าเซียน หรือ วัดห้วงไท่ซิน หรือที่เราเรียกกันว่า วัดด้ายแดง ตั้งอยู่ใจกลางเมือง ถนนหวังต้าเซียน ย่านชุกอัน ของ เกาะฮ่องกง ค่ะ ซึ่งเป็น วัดดัง ในเรื่องของกรไหว้ขอพรองค์เทพเจ้านั่นเอง อีกทั้งอาคารของวัดก็มีสถาปัตยกรรมที่สวยงาม ได้รับอิทธิพลมาจาก ลัทธิเต๋า ศาสนาพุทธ และขงจื้อ ในเรื่องของความศักดิ์สิทธิ์นั้น คนส่วนใหญ่จะนิยมมาไหว้ขอพรในทุกๆ เรื่อง เพราะมีองค์พระมากมาย สาเหตุที่ทำให้ วัดห้วงไท่ซิน นั้น มีชื่อเสียงโด่งดังขึ้นมา ก็เพราะ พระหวังต้าเซียน หรือที่รู้จักกันในชื่อ ฮวงชูปิง (Huang Chu-ping) ในช่วงประมาณศตวรรษที่ 4 ได้เดินทางจากเมืองจินมาเผยแผ่ศาสนาในฮ่องกง และสร้างวัดแห่งนี้ขึ้นมาเมื่อประมาณปีค.ศ. 1921 ค่ะ ภายในวัดจะมีทั้ง เทพเจ้าหวังต้าเซียน, เจ้าแม่กวนอิม, เจ้าที่, เทพเจ้าหยุกโหลว (เทพเจ้าแห่งความรัก), ท่านขงจื้อ ซึ่งคนฮ่องกงเอง และนักท่องเที่ยวก็จะมาราบไหว้เพื่อสิริมงคลกัน โดยเฉพาะอย่างยิ่งคือ เทพเจ้าหยุกโหลว หรือ เทพเจ้าแห่งความรัก ที่เราเรียกกันว่า เทพเจ้าด้ายแดง เป็นพิภพที่หลายๆ คนมักจะไปขอความรักจากท่านกัน นอกจากนี้เราจะต้องเอาด้ายแดงมาพันมือนีว ตามป้ายที่แนะนำข้างหน้าแล้ว ไกด์นำเที่ยวคนฮ่องกงบอกว่าถ้าเป็นผู้หญิงอย่างเราอยากได้แฟน ก็ต้องไปผูกด้ายที่รูปปั้นผู้ชายและพอไหว้เสร็จแล้วก็อย่าลืมหยอดทำบุญใส่ตู้ไปด้วย

MVL-HKG03-HX NOV-MAR 26



จากนั้นนำท่าน **ขอปิ้ง ย่านจิมซาจุ่ย** เป็นแหล่งช้อปปิ้งชื่อดัง มีร้านขายของทั้งเครื่องหนัง, เครื่องกีฬา, เครื่องใช้ไฟฟ้า, กล้องถ่ายรูป, อุปกรณ์อิเล็กทรอนิกส์และสินค้าแบบที่เป็นของพื้นเมืองฮ่องกงอยู่ด้วย อีกทั้งสินค้า แบรินด์เนม รวมถึงร้านอาหาร ตั้งอยู่บนถนนนาธาน ถนนทอดยาวตั้งแต่จิมซาจุ่ย จนถึงย่านปรีนซ์เอ็ดเวิร์ด เต็มไปด้วยร้านค้าต่าง ๆ มากมาย ทั้งเสื้อผ้าแบรนด์เนมระดับ HI-END ชื่อดังทั่วโลก ห้างสรรพสินค้าที่ทันสมัย จากถนน นาธาน ไปที่ถนนแคนตัน ท่านจะตื่นตาตื่นใจไปกับเอาต์เล็ตแบรนด์ที่เรียงติดกันเป็นแถบ นอกจากนี้ยังมี HARBOUR CITY ศูนย์การค้ายักษ์ใหญ่ของฮ่องกง ซึ่งมีร้านค้ากว่า 450 ร้านรวมอยู่ที่นี่ และมี SHOPPING COMPLEX ขนาดใหญ่ชื่อ OCEAN TERMINAL ซึ่งประกอบไปด้วยห้างสรรพสินค้าเรียงรายกันอยู่ และมีทางเชื่อม ติดต่อกันสามารถเดินทะลุถึงกันได้ มีสินค้าแบรนด์ดัง ไม่ว่าจะเป็น GIORDANO, BOSSINI, COACH, LONGCHAMP, LOUIS VUITTON, PRADA, HEMES และอีกมากมายให้ท่านได้เลือกซื้อ



เย็น ๑๐ อาหารเช้าเย็น เพื่อความสะดวกในการขอปิ้ง

ที่พัก TRAVELODGE HOTEL หรือ STANFORD MK หรือ LUXE MANOR HOTEL

MVL-HKG03-HX NOV-MAR 26

DAY 3 FREEDAY อีสาระขอปิ้งเต็มวันหรือเลือกซื้อOPTIONSเสริมจากบริษัท

OPTIONS 1.สวนสนุกฮ่องกงดิสนีย์แลนด์ **OPTIONS** 2.กระเช้ามองปิง 360องศา 1 ชั่วโมงใหญ่เทียนถาน (101 -/-)

เช้า 101 อีสาระอาหารเช้า

FREE DAY อีสาระขอปิ้ง หรือเลือกซื้อ OPTIONS เสริม จากบริษัท อีสาระให้ทุกท่านขอปิ้งตามอัธยาศัยแบบ ไม่จำกัดเวลาและสนุกกับการเลือกซื้อของฝาก และของที่ระลึก

OPTION 1 ตะลุยโลกแห่งความสุข สวนสนุกฮ่องกงดิสนีย์แลนด์ สวนสนุกชื่อดังของโลกที่มีทั้งเครื่องเล่น การแสดงโชว์ ขบวนพาเหรดของตัวการ์ตูนดิสนีย์ในวัยเด็กที่คุ้นเคยของใครหลายคน ด้านในของฮ่องกงดิสนีย์แลนด์จะแบ่งเครื่องเล่นออกทั้งหมด 7 โซนด้วยกัน

Main Street, U.S.A. เป็นโซนแรกเมื่อเดินผ่านประตูเข้ามาภายในดิสนีย์แลนด์ มีทั้งร้านขนม ร้านอาหาร ร้านขายของที่ระลึก - Tomorrowland เป็นโซนเครื่องเล่นแห่งโลกอนาคต

- Fantasyland เป็นเครื่องเล่นแนวแฟนตาซี สามารถเล่นได้ทุกคนไม่จำกัดความสูง

- Adventureland เป็นเครื่องเล่นแนวผจญภัยต่างๆ อยู่ในโซนกลางแจ้งทั้งหมด

- Toy Story Land เป็นโซนของเครื่องเล่นที่เป็นธีมการ์ตูนเรื่อง Toy Story โดยเฉพาะGrizzly Gulch เป็นจุดถ่ายภาพโซนเล็กๆ

- Mystic Point เป็นโซนของเรื่องราวลึกลับ

- Flights of Fantasy Parade ขบวนพาเหรดของบรรดาเหล่าตัวการ์ตูนดิสนีย์



เที่ยง👁️ อีสาระอาหารเที่ยง

OPTIONS 2 กระเช้านองปิง 360 องศา ไหว้พระใหญ่เทียนถานกระเช้าลอยฟ้านองปิง (NGONG PING

SKYRAIL 360 **STANDARD CABIN** มีระยะทางกว่า 5.7 กิโลเมตร ใช้เวลาประมาณ 25 นาที ท่านจะได้สัมผัสบรรยากาศจากบนกระเช้ามุมสูง เส้นทางกระเช้าเชื่อมจากใจกลางเมืองตุงซุง ถึง หมู่บ้านวัฒนธรรมนองปิง บนเกาะลันเตา ท่านจะได้ชมวิวแบบพาโนรามา 360 องศา ของสนามบินนานาชาติฮ่องกง ทิวทัศน์เหนือท้องทะเลของทะเลจีนใต้ ชมวิวของเนินเขาอันเขียวจี น้ำตก ลำธาร และป่าอันเขียวชอุ่มของอุทยานบนเกาะลันเตาเหนือ ถือได้ว่าเป็นแหล่งท่องเที่ยวอันมีเอกลักษณ์ระดับโลกของฮ่องกง (**กรณีกระเช้านองปิง 360 มีการปิดซ่อมบำรุง หรือ มีการปิดเนื่องจากสภาพอากาศแปรปรวน ทางบริษัทฯ ขอสงวนสิทธิ์ในการเปลี่ยนเป็นใช้รถโค้ชของทางอุทยานในการเดินทาง เพื่อนำท่านขึ้นสู่หมู่บ้านวัฒนธรรมนองปิง บนเกาะลันเตาแทน**)

MVL-HKG03-HX NOV-MAR 26



จากนั้นนำท่านไปสักการะ (พระใหญ่เกาะลันเตา หรือ พระพุทธรูปเทียนถาน (TIAN TAN BUDDHA STATUE) ที่ตั้งตระหง่านอยู่บนยอดเขามุกเย่ (MUK YUE) อาณาบริเวณของวัดโป้หลิน เป็นพระพุทธรูปทองสัมฤทธิ์กลางแจ้งที่ใหญ่ที่สุดในโลก มีความสูง 26.4 เมตร หากรวมฐานดอกบัวแล้วจะสูงถึง 34 เมตร องค์พระทำขึ้นจากการเชื่อมแผ่นทองสัมฤทธิ์กว่า 200 แผ่น เข้าด้วยกัน น้ำหนักรวม 250 ตัน หันพระพักตร์ไปทางด้านทะเลจีนใต้ และมองอย่างสงบลงมายังหุบเขาและโขดหินเบื้องล่าง ซึ่งการเดินทางขึ้นมาสักการะองค์พระใหญ่นี้ ต้องเดินขึ้นบันได จำนวน 268 ขั้น

BE MARVELED

พระใหญ่เทียนถาน



เย็น ☉ อีสรอาหารเย็น เพื่อความสะดวกในการขอปิ้ง

ที่พัก TRAVELODGE HOTEL หรือ STANFORD MK หรือ LUXE MANOR HOTEL

DAY 4 วัดเข่ง 600ปี-วัดเข่ง 400ปี-ศูนย์สงฆ์กัณฑ์ศรฐฐี-ศูนย์ปีเจียะ-วัดเข่งหมีว

สนามบินเซ็กแล็บก็อก-สนามบินสุวรรณภูมิ

(☉ | B/L/-)

เช้า ☉ รับประทานอาหารเช้า ที่ภัตตาคาร

นำท่านสู่ วัดเข่ง 600 ปี ที่ตั้งอยู่ในไซกง เขต New Territories เป็นวัดเก่าแก่ริมแม่น้ำโฮซุง ไม่ไกลจากปากอ่าวและท่าเรือ เป็นวัดสำคัญในหมู่บ้านโฮซุง ซึ่งมีทั้งหมู่บ้านเก่า และหมู่บ้านที่ตั้งใหม่ (New Village) แวดล้อมด้วยภูเขาสูงใหญ่โดยรอบ มีแม่น้ำโฮซุงไหลผ่านหมู่บ้านออกไปยังปากอ่าว โดยแม่น้ำสายนี้จะไหลมาจากยอดเขาในไซกงที่ถือว่าเป็นจุด The best hiking แห่ง

MVL-HKG03-HX NOV-MAR 26

หนึ่งของฮ่องกง นอกจากจะมีอายุถึง 600 ปี แล้ว ยังเป็นเพราะเป็นวัดแชกงดั้งเดิม เป็นวัดแชกงแห่งแรกที่สร้างขึ้นเพื่อบูชาเทพเจ้าแชกง ซึ่งคือแม่ทัพแชกงวีรบุรุษผู้กล้าหาญและซื่อสัตย์จากสมัยราชวงศ์ซ่งใต้ (ค.ศ. 1127-1279) ซึ่งได้รับการยกย่องจากฮ่องเต้จากวีรกรรมในการปราบกบฏทางตอนใต้ของจีน สาเหตุที่วัดแชกงถูกสร้างขึ้นที่นี่ เพราะมีตำนานเล่าว่า ท่านแม่ทัพแชกงได้ให้การคุ้มครองจักรพรรดิเจ้าปิง องค์จักรพรรดิองค์สุดท้ายของราชวงศ์ซ่งใต้ ระหว่างการเสด็จหนีลงใต้มาตั้งหลักแหล่งที่นี่ก่อนราชวงศ์จะล่มสลาย ด้วยความซื่อสัตย์และความกล้าหาญเป็นที่ประจักษ์ ชาวบ้านจึงเริ่มบูชาแม่ทัพแชกงหลังจากท่านเสียชีวิตลง



นำท่านสู่ วัดแชกง 400 ปี (Che Kung Temple at Ho Chung) เป็นวัดแชกงแห่งแรกและมีความสำคัญของฮ่องกงซึ่งมีอายุมากกว่า 400 ปี ตั้งอยู่ในหมู่บ้านโฮซุง เขตไซกง วัดนี้เป็นวัดที่มีดวงจู้รับพลังที่ดี ภายในวัดเจียบสงบหันหน้าออกสู่ทะเล และมีภูเขาสูงใหญ่อยู่ด้านหลัง มีสถาปัตยกรรมแบบจีนโบราณ โดยมีลักษณะเป็นอาคารไม้เก่าแก่ มีการตกแต่งด้วยศิลปะจีนดั้งเดิม และมีรูปปั้นของนายพลแชกงประดิษฐานอยู่ในวัด

ที่นี่เป็นจุดเริ่มต้นในการของพรจากองค์แชกงเนื่องจากองค์แชกงได้ประดิษฐานที่วัดนี้เป็นที่แรก โดยเมื่อประมาณ 100 ปีก่อนก่อนที่จะมีวัดแชกงหมีวในปัจจุบัน สถานที่ตรงนั้นได้เกิดโรคระบาด จึงได้นำมวลสารและอัญเชิญบารมีของวัดแชกงที่เก่าแห่งนี้ไปสร้างวัดแชกงหมีวเพื่อเป็นขวัญและกำลังใจ และขับไล่สิ่งชั่วร้าย จนกลายเป็นหนึ่งองค์แชกงที่เป็นที่รู้จักของนักธุรกิจทั้งหลาย

MVL-HKG03-HX NOV-MAR 26

ประเทศวัดแชกง 400 ปีแห่งนี้จะมีกัณฑ์เก่าแก่อายุกว่า 400 ปี กัณฑ์ด้านซ้ายที่จะขอพรเรื่องครอบครัว และด้านขวาจะขอพรเรื่องหน้าที่การงานและประสบความสำเร็จในชีวิต และยังมีเทพชาวประมง นอกจากจะเป็นที่เคารพของชาวประมงแล้ว ยังสามารถขอพรเรื่องการเดินทางให้แคล้วคลาดปลอดภัย



เที่ยง ๑๐ รับประทานอาหารเที่ยง ที่ภัตตาคาร

นำท่านชม ศูนย์ฮวงจุ้ย กัณฑ์เศรษฐี ที่ที่ขึ้นชื่อของฮ่องกง ท่านจะได้พบกับงานดีไซน์ที่ได้รับรางวัลยอดเยี่ยม และใช้ในการเสริมดวงเรื่องฮวงจุ้ย ศูนย์ฮวงจุ้ยกัณฑ์เศรษฐี วัดแชกง" ไม่ใช่ชื่อวัดโดยตรง แต่เป็นชื่อที่เกี่ยวข้องกับ วัดแชกงหมิว (Che Kung Temple) ในฮ่องกง ซึ่งเป็นที่รู้จักกันดีในเรื่อง กัณฑ์นำโชค ที่เชื่อว่าสามารถหมุนปัดเป่าสิ่งชั่วร้ายและนำโชคลาภเข้ามาในชีวิต



และนำท่าน ชม ศูนย์ฮวงจุ้ย ซึ่งคนจีนนั้น ถือว่าหยกเป็นหิน ที่เป็นตัวแทนของความสวยงามและความบริสุทธิ์มีความเชื่อว่ายกมงคล ถ้าพกติดตัวไว้จะอายุยืนและสุขภาพดีมีสินค้านี้มากมายเกี่ยวกับหยก อาทิ กำไลหยก หรือสัตว์นำโชคอย่างบี๋เซี่ยะ ให้ท่านได้เลือกซื้อเป็นของฝาก, ของที่ระลึก หรือของนำโชคแต่ตัวท่านเอง



นำท่านเดินทางสู่ วัดเขangkงหมิว หรืออีกชื่อหนึ่งว่า “วัดก้งหันลม” โดยมีสัญลักษณ์เป็นก้งหันนำโชค สร้างขึ้น เพื่อรำลึกถึง ท่านเขangkงองค์เก่าแก่ มีอายุกว่า 300 ปี ตั้งอยู่ในเขต SHATIN ให้ท่านได้จุดธูปขอพร สักการะ เทพเจ้า เขangkง เป็นอีกหนึ่งวัดที่มี ประวัติศาสตร์อันยาวนาน มีตามต นานนเล่ากันว่าได้มีโจรสลัดต้องการที่จะมาปล้นชาวบ้าน เมื่อนายพลเขangkงรู้เข้าก็ได้บอกให้ ชาวบ้านปักก้งหันลมแล้วน ำไปติดไว้ที่หน้าบ้าน ปรากฏว่าโจรสลัดได้จากไปและไม่ได้ ทำการปล้น ชาวบ้านจึงมีความเชื่อว่ ก้งหันลมนั้นช่วยขจัดสิ่งชั่วร้ายที่ก ลังจะเข้ามา และนำพาสิ่งดีๆ มาสู่ตน จึงได้ สร้างวัดเขangkงแห่งนี้ขึ้น เพื่อระลึกถึงนายพลเขangkง และเป็นที่พักการบูชาเพื่อไม่ให้มีสิ่งไม่ดีเกิดขึ้น โดยจะมีวิธีการไหว้ คือ ตั้งจิตอธิษฐานด้านหน้าองค์เจ้าพ่อเขangkง จากนั้นให้ท่าน หมุนก้งหัน จะมีก้งหัน 4 ใบพัด แต่ละใบหมายถึงพร 4 ประการ คือ เดินทางปลอดภัย, สุขแข็งแรง, สมความปรารถนา และ โชค ลาภเงินทอง เชื่อกันว่าหากหมุนครบ 3 รอบและตีกลอง 3 ครั้ง ถือว่าเป็นการช่วยหมุนปัดเป่าเอาสิ่งร้ายและไม่ดีออกไปให้หมด และนำพาสิ่งดีๆ เข้ามาแทน



เย็น 10 โธ อิศระอาหารเย็น ตามอรรถาธิบายเพื่อความสะดวกในการท่องเที่ยว

ได้เวลาสมควรนำทุกท่านเดินทางสู่สนามบินเซ็กแล็บก็ออก

22.10 น. ออกเดินทางสู่ สนามบินสุวรรณภูมิ โดยเที่ยวบินที่ HX779 (ไม่มีบริการอาหารบนเครื่อง)

00.15 น. เดินทางถึง กรุงเทพฯ โดยสวัสดิภาพ พร้อมความประทับใจมิรู้ลืม

อัตราค่าบริการ

วันเดินทาง	ราคาทัวร์/ท่าน พักห้องละ 2-3 ท่าน	ราคาไม่รวมตัว	ราคา ห้องพักเดี่ยว	จำนวน
พฤศจิกายน 2568				
20 - 23 พฤศจิกายน	14,999	10,900	5,500	20
27-30 พฤศจิกายน	15,999	10,900	5,500	20
28 พฤศจิกายน – 01 ธันวาคม	15,999	10,900	5,500	20
ธันวาคม 2568				
08-11 ธันวาคม 2568	15,999	11,900	5,500	20
11-14 ธันวาคม 2568	16,999	11,900	5,500	20
25-28 ธันวาคม 2568	17,999	12,900	6,500	20
26-29 ธันวาคม 2568	18,999	12,900	6,500	20
28-31 ธันวาคม 2568	18,999	12,900	6,500	20
29 ธันวาคม – 01 มกราคม	18,999	12,900	6,500	20
มกราคม 2569				
01-04 มกราคม	14,999	10,900	6,500	20
08-11 มกราคม	15,999	11,900	5,500	20
15-18 มกราคม	15,999	11,900	5,500	20
29 มกราคม – 01 กุมภาพันธ์	15,999	11,900	5,500	20
กุมภาพันธ์ 2569				
05-08 กุมภาพันธ์	15,999	11,900	5,500	20
06-09 กุมภาพันธ์	14,999	10,900	5,500	20
08-11 กุมภาพันธ์	14,999	10,900	5,500	20
26 กุมภาพันธ์ – 01 มีนาคม	15,999	10,900	5,500	20

มีนาคม 2569

19-22 มีนาคม 2568	15,999	11,900	5,500	20
20-23 มีนาคม 2568	15,999	11,900	5,500	20

ไม่มีราคาเด็ก

อัตราค่าบริการสำหรับเด็กอายุไม่เกิน 2 ปี ณ วันเดินทางกลับ (Infant) ท่านละ 7,900 บาท

อัตรานี้ ยังไม่รวมค่าทิปคนขับรถ มัคคุเทศก์ท้องถิ่น ท่านละ 1,500 บาท

** ทิปหัวหน้าทัวร์ขึ้นอยู่กับความพึงพอใจของลูกค้า **

เงื่อนไข

และข้อกำหนดการเดินทาง

การสำรองที่นั่งและการชำระเงิน (สำคัญกรุณาอ่าน)

01

ผู้เดินทางต้องชำระเงินมัดจำ
ท่านละ 10,000 บาท ในวันทำการจอง



02

ชำระเงินส่วนที่เหลือภายใน 30 วัน
ก่อนวันเดินทาง



03

หากทำการจองภายใน 30 วัน
ก่อนวันเดินทาง ต้องชำระเต็มจำนวนทันที



เงื่อนไข ✕ การยกเลิกการเดินทาง

สำคัญ
กรุณาอ่าน

60 วัน
ก่อนการเดินทาง

แจ้งยกเลิก ก่อนการเดินทาง 60 วันขึ้นไป

• คืนเงินมัดจำทั้งหมด โดยหักค่าใช้จ่ายที่เกิดขึ้นจริง
(เช่น ค่าตั๋วเครื่องบินหรือค่าใช้จ่ายที่ไม่สามารถคืนได้)

45 วัน
ก่อนการเดินทาง

แจ้งยกเลิก ก่อนการเดินทาง 45 วันขึ้นไป

• คืนเงินมัดจำทั้งหมด โดยหักค่าใช้จ่ายที่เกิดขึ้นจริง
(เช่น ค่าตั๋วเครื่องบินหรือค่าใช้จ่ายที่ไม่สามารถคืนได้)

45 วัน
ก่อนการเดินทาง

แจ้งยกเลิก ภายใน 45 วันก่อนการเดินทาง

• หักค่าบริการ 50% ของราคาตั๋วทั้งหมด
• และหักค่าใช้จ่ายจริงที่เกิดขึ้นแล้วทุกกรณี

30 วัน
ก่อนการเดินทาง

แจ้งยกเลิก ภายใน 30 วันก่อนการเดินทาง

• ขอสงวนสิทธิ์เก็บค่าบริการเต็มจำนวน

การจองในช่วง เทศกาล วันหยุดนักขัตฤกษ์ หรือวันหยุดยาวต่อเนื่อง
บริษัทฯ ขอสงวนสิทธิ์เก็บค่าตัวสำรองเต็มจำนวน โดยไม่มีเงื่อนไขใด ๆ

ค่าบริการที่รวมแล้ว

ตัวเครื่องบินไป-กลับตามรายการ พร้อมภาษีน้ำมันและภาษีสนามบิน
(หากสายการบินปรับเพิ่มราคาภาษีน้ำมันจะมีการเรียกเก็บเพิ่มตามจริง)

น้ำหนักกระเป๋าโหลดใต้ท้องเครื่อง 23 กก./ท่าน
และกระเป๋าถือขึ้นเครื่อง 7 กก./ท่าน

โรงแรมตามที่ระบุ พักห้องละ 2-3 ท่าน
(กรณีต้องพักเดี่ยวมีค่าใช้จ่ายเพิ่มเติม)

อาหารตามที่ระบุในโปรแกรม

รถรับ-ส่ง และการเดินทางตามที่ระบุในโปรแกรม

ค่าเข้าชมสถานที่ท่องเที่ยวตามที่ระบุ

น้ำดื่มวันละ 1 ขวด/ท่าน

มัคคุเทศก์ท้องถิ่น
และหัวหน้าทัวร์ดูแลตลอดการเดินทาง



ประกันอุบัติเหตุ

ระหว่างเดินทาง วงเงิน 1,000,000 บาท
(ตามเงื่อนไขกรมธรรม์)

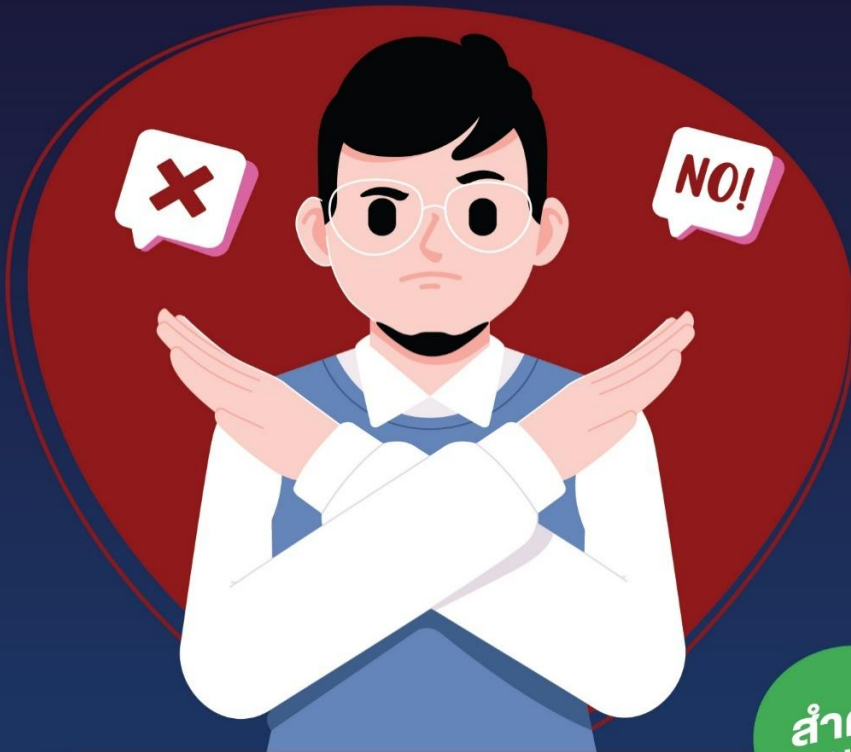

สำคัญ
กรุณาอ่าน

ค่าบริการที่ไม่รวม

- ✘ ค่าטיפולท้องถิ่นและคนขับรถ 1,500 บาท/ท่าน
- ✘ ค่าทิปหัวหน้าทัวร์ (ตามความพึงพอใจของลูกค้า)
- ✘ ภาษีมูลค่าเพิ่ม 7% และภาษีหัก ณ ที่จ่าย 3%
- ✘ ค่าวีซ่าและค่าดำเนินการ
กรณีผู้เดินทางไม่ได้ถือหนังสือเดินทางไทย
- ✘ ค่าหนังสือเดินทางใหม่
- ✘ ค่าน้ำหนักสัมภาระที่เกินกำหนด
- ✘ ค่าใช้จ่ายส่วนตัว เช่น ไทรศัพท์ อินเทอร์เน็ต มินิบาร์
ชกรีด หรืออาหารที่สั่งนอกเหนือจากโปรแกรม
- ✘ ค่าใช้จ่ายอันเนื่องมาจากโรคโควิด-19



สำคัญ
กรุณาอ่าน

กรณีเจ็บป่วยก่อนเดินทาง



หากมีเหตุเจ็บป่วย
จนไม่สามารถเดินทางได้

โปรดแสดงใบรับรองแพทย์จากโรงพยาบาล

แจ้งล่วงหน้าอย่างน้อย

30 วันก่อนเดินทาง

หากยังไม่ออกตั๋ว
สามารถเปลี่ยนชื่อผู้เดินทางได้

บริษัทจะพิจารณาและช่วยเหลืออย่างเต็มที่
แต่ไม่รับประกันการเลื่อนหรือคืนเงินในทุกกรณี

เงื่อนไข

เกี่ยวกับการเดินทาง

สำคัญ
กรุณาอ่าน



โปรแกรมทัวร์แบบหมู่คณะ:

01

ต้องปฏิบัติตามโปรแกรมและเข้าร้านค้า หรือโรงงานตามที่กฎหมายท่องเที่ยว ของประเทศปลายทางกำหนด (ไม่บังคับซื้อสินค้า)



02

หากปฏิเสธไม่เข้าร้านค้า บริษัทฯ มีสิทธิ์เรียกเก็บค่าดำเนินการ 2,000 HKD/ท่าน



03

หากปฏิเสธไม่เข้าร้าน บริษัทฯ ขอสงวนสิทธิ์ยกเลิกการเดินทางต่อ และไม่คืนค่าใช้จ่ายที่ชำระแล้ว



เงื่อนไข

เกี่ยวกับสายการบิน

• ตัวหมู่คณะเป็นราคาพิเศษ ไม่สามารถเลือกที่นั่งล่วงหน้า สะสมไมล์ หรือเปลี่ยนเป็นตั๋วรางวัลได้

• สายการบินมีสิทธิ์เปลี่ยนแปลงเวลา เกี่ยวกับบิน อาหาร และสิ่งอำนวยความสะดวก โดยไม่ต้องแจ้งล่วงหน้า

• หากต้องการที่นั่งพิเศษ อาจมีค่าใช้จ่ายเพิ่มเติมขึ้นอยู่กับสายการบิน

เงื่อนไข

เกี่ยวกับโรงแรม



• ประเภทห้องพักขึ้นอยู่กับการจัดสรร ของโรงแรมในแต่ละแห่ง บางแห่งอาจ ไม่มีห้องพัก 3 ท่าน

• หากเข้าพักในช่วงเทศกาล งานแสดง สินค้า หรือ Trade Fair อาจมีการปรับ ราคาสูงขึ้น และห้องพักมีจำนวนจำกัด

• โรงแรมส่วนใหญ่เป็นห้องปลอดบุหรี่ หากฝ่าฝืนสูบบุหรี่ในห้องพัก จะถูก เรียกเก็บค่าทำความสะอาดตามมาตรฐาน

สำคัญ
กรุณาอ่าน

เงื่อนไขอื่น ๆ

การออกตั๋วล่วงหน้า

กรณีที่ต้องออกตั๋วล่วงหน้า เช่น ตั๋วเครื่องบิน รถทัวร์ หรือรถไฟ
กรุณาสอบถามเจ้าหน้าที่ก่อนทุกครั้ง เนื่องจากสายการบิน หรือผู้ให้บริการอาจ
เปลี่ยนแปลงเที่ยวบินหรือเวลาเดินทางได้โดยไม่แจ้งล่วงหน้า

บริษัทฯ ขอสงวนสิทธิ์ไม่รับผิดชอบ
ในกรณีที่ลูกค้าออกตั๋วด้วยตนเองแล้วไม่สามารถเดินทางพร้อมคณะได้

- หนังสือเดินทางต้องมีอายุเหลือไม่น้อยกว่า 6 เดือน
หากถูกปฏิเสธเข้าประเทศ บริษัทฯ ไม่รับผิดชอบและไม่คืนค่าใช้จ่าย
- บริษัทฯ ไม่รับผิดชอบในกรณีที่ถูกปฏิเสธการออกวีซ่า
หรือถูกปฏิเสธการเข้าเมืองเนื่องจากการให้ข้อมูลเท็จ เอกสารปลอม
หรือการประพฤติที่ไม่เหมาะสม
- หากผู้เดินทางใช้บริการไม่ครบตามรายการ (เช่น ไม่เข้าชมสถานที่
หรือไม่รับประทานอาหารเช้าบางมื้อ) จะไม่สามารถเรียกร้องเงินคืนได้
- หากเกิดเหตุสุดวิสัย เช่น สายการบินยกเลิกเที่ยวบิน
ภัยธรรมชาติ หรือเหตุการณ์ที่ไม่สามารถคาดการณ์ได้
บริษัทฯ จะไม่รับผิดชอบค่าใช้จ่ายที่เกิดขึ้น

ข้อสรุปสำคัญ



การยืนยันการจองหลังจากอ่านเอกสารนี้แล้ว

ถือว่าผู้เดินทางได้อ่าน
ทำความเข้าใจ และยอมรับเงื่อนไขทั้งหมดโดยสมบูรณ์

ข้อตกลงการขอเอาประกันภัยอุบัติเหตุเดินทาง สำหรับธุรกิจนำเที่ยวและมัคคุเทศก์

ข้อตกลงคุ้มครอง (Insuring Agreement) ไม่จำกัดอายุผู้ทำประกันภัย (No age limit)	จำนวนเงินเอาประกันภัย (บาท) Sum Insured (Bht.)
1. เสียชีวิต สูญเสียอวัยวะ: สายตา หรืออวัยวะภาพถาวรสิ้นเชิง อ.บ.1 ต่อคน P.A.1: Loss of life, dismemberment, loss of sight or total permanent disability per person	1,000,000
2. การรักษาพยาบาลต่ออุบัติเหตุแต่ละครั้ง ต่อคนหรือต่อระยะเวลาการเดินทาง คุ้มครองไม่เกิน Medical expenses due to accident, limit per person and per period of insurance	500,000
2.1 การเคลื่อนย้ายผู้ป่วยกลับภูมิลำเนา หรือสถานพยาบาลจากกรณีอุบัติเหตุ การเดินทางกลับประเทศหรือโรงพยาบาลที่เหมาะสมในประเทศ รวมถึงการเดินทางด้วยรถพยาบาลจากจุดเกิดเหตุไปยังสถานพยาบาลขณะอยู่ในต่างประเทศ (รวมอยู่ในค่ารักษาพยาบาล ข้อ 2.) Evacuation expense from injury, return transport of insured to residence or to suitable hospital closest to residence, incl. appropriate car ambulance from event place to hospital (included in no.2 sum insured)	100,000
2.2 การรักษาพยาบาลอื่นเนื่องมาจากการก่อการร้าย ต่ออุบัติเหตุแต่ละครั้ง ต่อคนหรือต่อระยะเวลาการเดินทาง (รวมอยู่ในค่ารักษาพยาบาล ข้อ 2.) Medical Expenses due to Act of Terrorism, limit per person and per period of insurance, (included in no.2 sum insured)	30,000
2.3 คุ้มครองพิเศษ ค่ารักษาพยาบาลจาก อุบัติเหตุจากการเล่นสกี, การดำน้ำ (snorkeling), ผู้โดยสารเรือเร็ว, บานาน่าโบท, เจ็ทสกี, เรือลากร่มและชีวอร์กเกอร์ ต่ออุบัติเหตุแต่ละครั้งต่อคนหรือต่อระยะเวลาการเดินทาง (รวมอยู่ในค่ารักษาพยาบาล ข้อ 2.) Special coverage : Medical expenses arising from accident from skiing, snorkeling, speed boat, banana boat, jet ski, parasailing (pulled by speed boat), sea walker, per each accident (included in no.2 sum insured)	คุ้มครอง Covered
3. ค่าใช้จ่ายในการขนส่งศพกลับภูมิลำเนา คุ้มครองไม่เกิน Repatriation expense for mortal remains	100,000
4. อาหารเป็นพิษ คุ้มครองไม่เกิน Food poisoning	100,000
5. ชดเชยรายได้รายวันในกรณีเข้ารักษาพยาบาลผู้ป่วยในจากอุบัติเหตุในและต่างประเทศต่อวัน (สูงสุด 30 วัน) Hospitalization benefit from injury - domestic and outbound per day (max 30 days)	800

สำคัญ

รายละเอียด ความคุ้มครองข้อยกเว้นต่างๆ เป็นไปตามเงื่อนไขที่บริษัทที่รับประกันภัยกำหนด