



ONTRAVEL TOGETHER CO.,LTD.

บจก.ออนทราเวล ภูเก็ตเตอร์



- รับจองทัวร์ต่างประเทศ
- ทัวร์ในประเทศ
- เรือสำราญ



บริการจัดกรุ๊ปเหมา กรุ๊ปสัมมนา จองตั๋วเครื่องบินทั่วโลก

www.ontraveltogether facebook.com/groupontourtravel @ontraveltogether ontraveltogether 02 096 6659 โบนัสเลขที่ 11/12260

เชียงใหม่ - น่านน้ำสากล - น่านน้ำสากล - โตเกียว

วันที่ 4-7 ตุลาคม 2569



MSC CRUISES
JAPAN CRUISE

SHANGHAI TO TOKYO

โปรโมชั่น
สุดพิเศษ
LIMITED OFFER!

เชียงใหม่ - CRUISING - CRUISING - โตเกียว

📅 เดินทาง 4 - 7 ตุลาคม 2569

ล่องเรือหรู
สัมผัสมนต์เสน่ห์ญี่ปุ่น
ไปกับ MSC CRUISES





เชียงใหม่
มหานครสุดทันสมัย



CRUISING
พักผ่อนเต็มอิ่ม
กับกิจกรรมหลากหลาย



CRUISING
พักผ่อนเต็มอิ่ม
กับกิจกรรมหลากหลาย



โตเกียว
สัมผัสเสน่ห์เมืองหลวง
แห่งประเทศญี่ปุ่น

ห้องพักรู ในราคาสุดคุ้ม!

INSIDE	OCEANVIEW	BALCONY	
 ราคาต่อท่าน 10,900 บาท / ท่าน	 ราคาต่อท่าน 12,900 บาท / ท่าน	 ราคาต่อท่าน 15,900 บาท / ท่าน	<ul style="list-style-type: none">  อาหารและเครื่องดื่มคุณภาพ  ความบันเทิงและโชว์ระดับโลก  สระว่ายน้ำ และสิ่งอำนวยความสะดวกครบครัน  ซอปปิ้งปลอดภาษีบนเรือ

✓ รวมภาษีท่าเรือและภาษีบนเรือแล้ว

✓ รวมค่าทิปพนักงานบนเรือแล้ว

✓ ไม่รวมค่าใช้จ่ายส่วนตัว

จองเลย! ที่นั่งมีจำนวนจำกัด



MSC Bellissima *specifications*



2019
year built



1 536
crew



5 714
passengers



18
decks



2 244
cabins

Day	Date	Port	Arrival	Departure
Sunday	04/10/2026	Shanghai, China	-	17:00
Monday	05/10/2026	At Sea	-	-
Tuesday	06/10/2026	At Sea	-	-
Wednesday	07/10/2026	Tokyo, Japan	05:30	-



วันที่ 4 ต.ค. 69 : เซี่ยงไฮ้ (Shanghai), ประเทศจีน

13.00 น. เช็กอินที่ท่าเรือสำราญนานาชาติเซี่ยงไฮ้ อู่ชงโข่ว (Shanghai Wusongkou International Cruise Terminal)

(ท่านควรมาถึงท่าเรืออย่างน้อย 3 ชั่วโมงก่อนเวลาเรือออก)

เมื่อเช็กอินที่ท่าเรือเสร็จแล้วท่านจะได้ Cruise Card ประจำตัวของแต่ละท่านเพื่อใช้ในการ เข้า-ออก ห้องและเรือสำราญ รวมไปถึงการใช้จ่ายต่างๆบนเรือแทนเงินสด หลังจากนั้นเตรียมซ้อมความปลอดภัย (Muster Drill) กับทางเรือสำราญ

หลังจากท่านเข้าห้องพักแล้ว สามารถพักผ่อนและสำรวจสิ่งอำนวยความสะดวกบนเรือ เช่น สระว่ายน้ำ ห้องอาหาร โรงละคร และร้านค้าปลอดภาษี ได้ตามอัธยาศัย



17.00 น. เรือออกจากท่าเรือเซี่ยงไฮ้ มุ่งหน้าสู่เมืองโตเกียว ประเทศญี่ปุ่น
รับประทานอาหารเย็นบนเรือ และพักผ่อนตามอัธยาศัย

** ห้องอาหาร Main Dining	ห้องอาหารแบบ A La Cart มีทั้งหมด 4 ห้อง ได้แก่ IL CILIEGIO/LE CERISIER / LIGHTHOUSE RESTAURANT / POSIDONIA RESTAURANT
** ห้องอาหาร Marketplace Buffet	ห้อง อาหารบุฟเฟต์ นานาชาติ

วันที่ 5-6 ต.ค. 69 : ล่องน่านน้ำสากล

เช้า/กลางวัน ท่านสามารถรับประทานอาหารได้ตามห้องอาหารต่างๆบนเรือ

อิสระพักผ่อนตามอัธยาศัยเต็มทั้ง 2 วันบนเรือสำราญสุดหรู อิ่มอร่อยกับอาหารนานาชาติหลากหลายมือ หรือจะเข้าร่วมกิจกรรมต่างๆ บนเรือ เช่น ชมโชว์ระดับโลก ฟิตเนส สปา สระว่ายน้ำ กิจกรรมสำหรับครอบครัว และช้อปปิ้งสินค้าปลอดภาษี



เย็น รับประทานอาหารเย็น ตามห้องอาหารที่ทางเรือจัดให้

หลังจากนั้น ท่านสามารถรับชมการแสดงที่ห้องโชว์หลัก(กรุณาสารองที่นั่งล่วงหน้า) หรือดนตรีสดตามบาร์ต่างๆทั่วทั้งลำเรือ หลังจากนั้นพักผ่อนตามอัธยาศัย

วันที่ 7 ต.ค. 69 : โตเกียว ประเทศ ญี่ปุ่น

เช้า รับประทานอาหารเช้า ตามห้องอาหารที่ทางเรือจัดให้

05.30 น. เรือจอดเทียบท่า ท่าเรือโตเกียว อินเตอร์เนชั่นแนล ครุย เทอร์มินอล (Tōkyō: to, Koto-Ku, Aomi, 2 -Tokyo International Cruise Terminal) ประเทศญี่ปุ่น

ทุกท่านทำการเช็คเอาท์ออกจากเรือสำราญ จะผ่านพิธีการตรวจคนเข้าเมืองและรับกระเป๋าเดินทางของท่านด้านล่าง

****กรุณาตรวจสอบสัมภาระของท่านก่อนออกจากท่าเรือ****

ราคาห้องพักแบบต่าง ๆ :

วันเดินทาง	ราคาบาท / ท่าน	ท่านที่ 1-2 บาท/ท่าน	ท่านที่ 3-4 บาท/ท่าน
4-7 ตุลาคม 2569	ห้องพักไม่มีหน้าต่าง	9,900	8,900
	ห้องพักมีหน้าต่าง	11,900	9,900
	ห้องพักแบบมีระเบียง	14,900	10,900

ตรวจสอบห้องพักกับเจ้าหน้าที่ทุกครั้งก่อนทำการจอง ห้องมีจำนวนจำกัด

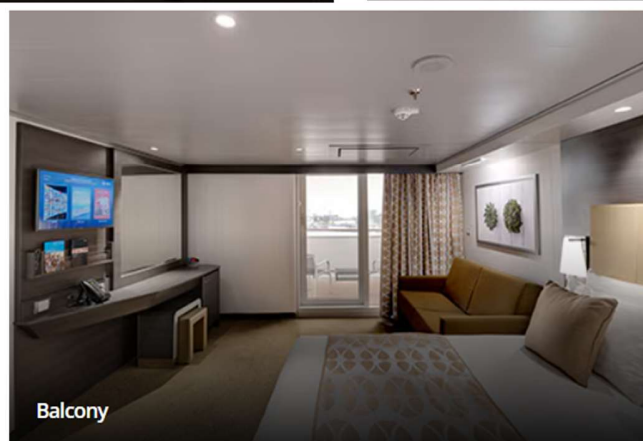
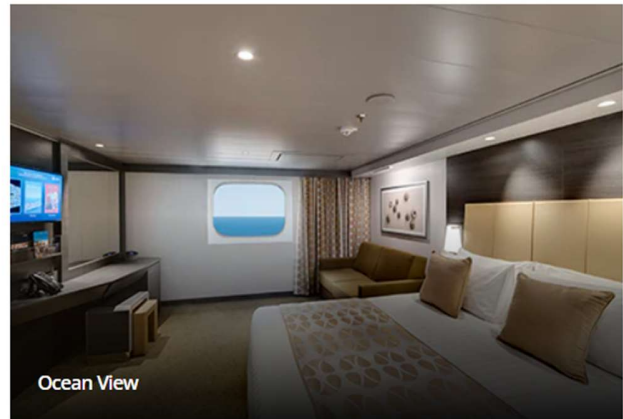
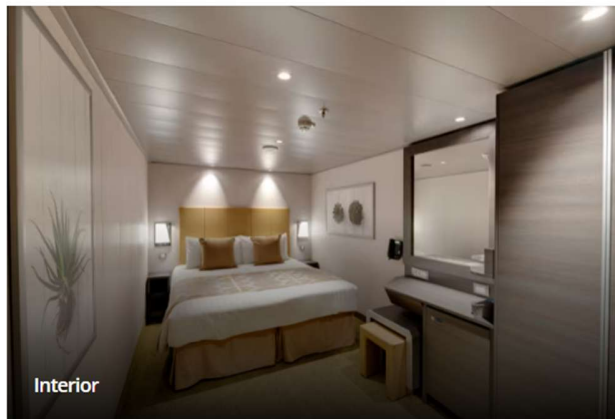

เงื่อนไขการจอง

- ชำระเต็มจำนวนทันที หลังจากได้รับการยืนยันห้องพัก**
- ยกเลิกหลังการยืนยันและชำระเงินแล้ว เก็บค่าใช้จ่ายเต็ม 100% ไม่ว่ากรณีใดๆก็ตาม**
- ขอสงวนสิทธิ์ในการเปลี่ยนแปลงราคา ทั้งนี้ขึ้นอยู่กับระยะเวลาในการจองและจำนวนห้องว่างบนเรือ**

หมายเหตุ

- สำหรับผู้มีครรภ์ กรณีอายุครรภ์เกิน 24 สัปดาห์ ไม่อนุญาตให้ขึ้นเรือ
- สำหรับเด็กอายุต่ำกว่า 6 เดือน ไม่อนุญาตให้ขึ้นเรือ
- ลูกค้าต้องเตรียมพาสปอร์ตมา ณ วันเดินทางทุกครั้ง และต้องมีอายุมากกว่า 180 วัน นับจากวันเดินทางกลับ
- บริษัทฯ ขอสงวนสิทธิ์ที่จะไม่รับผิดชอบต่อค่าชดเชยความเสียหาย ไม่ว่ากรณีที่เกิดจากกองตรวจคนเข้าเมืองของไทยไม่อนุญาตให้เดินทางออกหรือกองตรวจคนเข้าเมืองของแต่ละประเทศไม่อนุญาตให้เข้าเมือง
- บริษัทฯ ขอสงวนสิทธิ์ในการที่จะไม่รับผิดชอบต่อค่าชดเชยความเสียหาย อันเกิดจากเหตุสุดวิสัยที่ทางบริษัทฯ ไม่สามารถควบคุมได้ เช่น การนัดหยุดงาน, จลาจล, การล่าช้าหรือยกเลิกของเที่ยวบิน, การเปลี่ยนแปลงโปรแกรมการท่องเที่ยวให้เหมาะสมตามสภาพอากาศและฤดูกาล หรือเกิดเหตุสุดวิสัยในการเดินทาง
- บริษัทฯ ขอสงวนสิทธิ์ในการเปลี่ยนแปลงโปรแกรมรายการท่องเที่ยว โดยไม่ต้องแจ้งให้ทราบล่วงหน้า
- บริษัทฯ ขอสงวนสิทธิ์ในการเปลี่ยนแปลงอัตราค่าบริการ โดยไม่ต้องแจ้งให้ทราบล่วงหน้า
- ในโปรแกรมเวลาที่ใช้ในการเทียบท่าเป็นเวลาไทย อาจมีการเปลี่ยนแปลงจะแจ้งให้ลูกค้าทราบก่อนเดินทางอีกครั้ง

อัตราค่าบริการนี้รวม

- ห้องพักบนเรือสำราญ 3 คืน (ตามแบบห้องพักที่ท่านได้ทำการชำระเงิน)
- อาหารบนเรือสำราญ (ยกเว้นห้องอาหารพิเศษ), กิจกรรมและความบันเทิงบนเรือสำราญ
- ค่าภาษีท่าเรือ
- ค่าทิปส์ บนเรือ

อัตราค่าบริการนี้ไม่รวม

- อาหารพิเศษที่ท่านสั่งเพิ่มเติมกับทางเรือ
- ค่าแพคเกจเครื่องดื่มบนเรือสำราญ / ค่า WIFI
- ค่าตัวเครื่องบินชั้นประหยัด กรุงเทพฯ - สิงคโปร์ - กรุงเทพฯ สายการบินไทย
- ค่ารถรับส่งจาก สนามบินสิงคโปร์ - ท่าเรือ - สนามบินสิงคโปร์
- โปรแกรมช้อปปิ้งที่ประเทศสิงคโปร์ รายการเป็นไปตามที่บริษัทกำหนด
- ค่าทัวร์เสริมบนฝั่งตามเมืองต่างๆ ที่เรือจอด (Shore Excursion)
- ค่าทำหนังสือเดินทาง, ค่าวีซ่าสำหรับชาวต่างชาติ
- ค่าใช้จ่ายส่วนตัวอื่นๆ เช่น ค่าซักรีด ค่าโทรศัพท์ ค่าเครื่องดื่ม ฯลฯ
- ค่าภาษีมูลค่าเพิ่ม 7% และภาษีหัก ณ ที่จ่าย 3%

เงื่อนไขการใช้บริการ

1. ในกรณีที่ลูกค้าต้องออกตัวโดยสารภายในประเทศหรือต่างประเทศ กรุณาติดต่อเจ้าหน้าที่ของบริษัทฯ เพื่อเช็คว่ากรุปมีการคอนเฟิร์มเดินทางก่อนทุกครั้ง มิฉะนั้นทางบริษัทจะไม่รับผิดชอบใดๆ ทั้งสิ้น
 2. การชำระค่าบริการ
 - 2.1 กรุณาชำระเต็มจำนวนเนื่องจาก ราคาโปรโมชั่นมีห้องพักในจำนวนจำกัด
 3. การยกเลิกและคืนค่าทัวร์หลังจากมีการชำระเงิน
 - 3.1 แจ้งยกเลิกก่อนเดินทาง ทางบริษัทฯ ขอสงวนสิทธิ์ เก็บค่าใช้จ่ายทั้งหมด เนื่องจากเกิดความเสียหายต่อทางบริษัทและผู้เดินทางอื่นที่เดินทางในคณะเดียวกัน บริษัทต้องนำไปชำระค่าเสียหายต่างๆ ที่เกิดจากการยกเลิกของท่าน
 - 3.2 กรณีเจ็บป่วย จนไม่สามารถเดินทางได้ ซึ่งจะต้องมีใบรับรองแพทย์จากโรงพยาบาลรับรองบริษัทฯ จะพิจารณาเลื่อนการเดินทางของท่านไปยังคณะต่อไป แต่ทั้งนี้ท่านจะต้องเสียค่าใช้จ่ายที่ไม่สามารถเรียกคืนได้ เช่น ค่าตั๋วเครื่องบิน ค่าห้อง ค่าธรรมเนียมวีซ่าตามที่สถานทูตฯ เรียกเก็บ และค่าใช้จ่ายอื่นๆที่เกิดขึ้นตามจริง ในกรณีที่ไม่สามารถเดินทางได้
 - 3.3 กรณีที่กองตรวจคนเข้าเมืองทั้งกรุงเทพฯ และในต่างประเทศ ปฏิเสธมิให้เดินทางออก หรือเข้าประเทศที่ระบุไว้ในรายการเดินทาง บริษัทฯ ขอสงวนสิทธิ์ที่จะไม่คืนค่าทัวร์ไม่ว่ากรณีใดๆ ทั้งสิ้น
- สำคัญ!! บริษัท ทำธุรกิจเพื่อการท่องเที่ยวเท่านั้น ไม่สนับสนุนให้ลูกค้าเดินทางเข้าประเทศท่องเที่ยวโดยผิดกฎหมายและในขั้นตอนการผ่านการตรวจคนเข้าเมือง ขึ้นอยู่กับการพิจารณาของเจ้าหน้าที่เท่านั้น ลูกค้าทุกท่านต้องผ่านการตรวจคนเข้าเมืองด้วยตัวของท่านเอง ทางหัวหน้าทัวร์และมัคคุเทศก์ไม่สามารถให้ความช่วยเหลือใดๆ ได้ทั้งสิ้น
- 3.4 เมื่อท่านออกเดินทางไปกับคณะแล้ว ถ้าท่านงดการใช้บริการรายการใดรายการหนึ่ง หรือไม่เดินทาง พร้อมคณะถือว่าท่านสละสิทธิ์ ไม่อาจเรียกร้องค่าบริการและเงินคืน ไม่ว่ากรณีใดๆ ทั้งสิ้น